

Faites voyager vos envies !

GUIDE HORAIRE

Printemps- Été 2024

AÉROPORT
TARBES LOURDES PYRÉNÉES

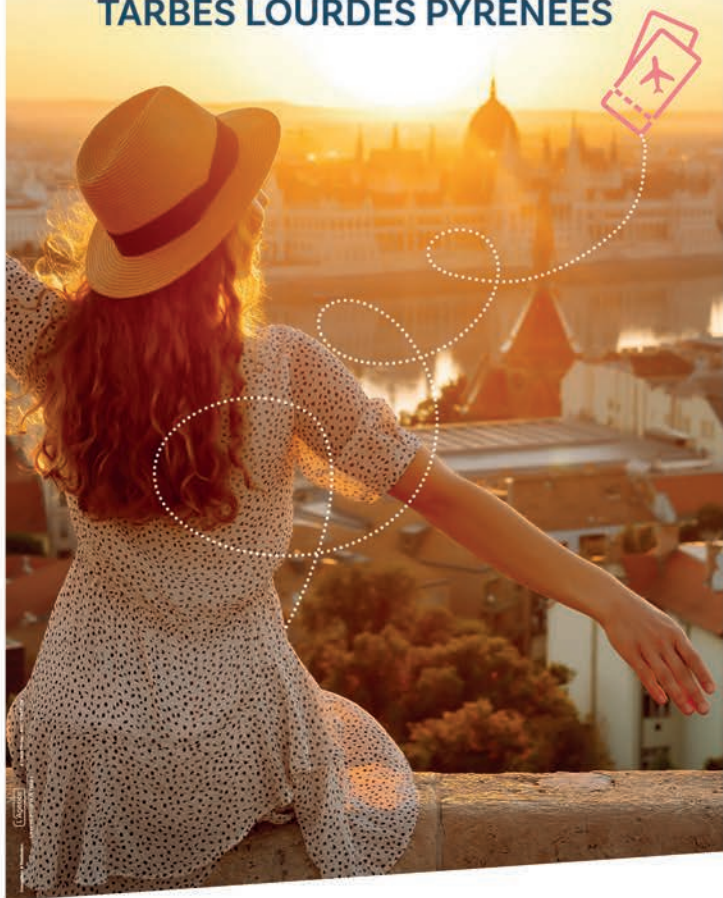

**DU 31 MARS AU
27 OCTOBRE 2024**

www.tlp.aeroport.fr



OUI AUX BONNES ADRESSES

sans mauvaise surprise



Dites OUI à toutes vos envies

Tous nos hébergements sont visités, agréés et contrôlés.
Avec Gîtes de France®, dites oui à la qualité vérifiée.

www.gites-france-65.com

SOMMAIRE

CONTENTS / SOMMARIO

Services aéroport

Airport facilities / Servizi aeroporto

- accès et transports
access and transports / collegamenti e trasporti 5
- aéroport et services
airport terminal and services / servizi dell'aeroporto 7-13

Horaires

Schedules / Orari

- le réseau
flight network / destinazioni 14-15
- vols directs départ
direct departure / partenza dei voli diretti 20-22
- vols directs arrivée
direct arrival / arrivo dei voli diretti 21-23

Informations diverses

Information / Informazioni

- liaisons
shuttle connections / collegamenti 24-25
- comment recevoir le guide
free subscription / abbonamento gratuito 26



Situé à 200 mètres des Sanctuaires, au bord des berges du Gave de Pau



128 chambres confortables équipées (TV satellite, wifi, climatisation, liseuse...).
Prestations de qualité : 2 restaurants, chambres familiales et communicantes, bar, salle de réunion, parking.

5, avenue du Paradis - 65100 LOURDES
Tél. 05 62 94 28 91 - reservation.stlouis@orange.fr
www.hotelsaintlouislourdes.com



Aéroport Tarbes-Lourdes-Pyrénées

SOCIÉTÉ PUBLIQUE LOCALE AÉROPORTUAIRE RÉGIONALE

B.P. 3 - 65290 JUILLAN

Tél. +33(0)5 62 32 92 22- Fax : +33(0)5 62 32 93 71

e-mail : information.tarbes-lourdes@aeroports-laregion.fr

internet : www.tlp.aeroport.fr



Régie publicitaire **dixicom** : Tél. 04.67.02.68.68 - courrier@dixicom.com

Toutes les informations publiées sont purement indicatives et sont susceptibles de changements sans préavis.
Les articles insérés n'engagent que la responsabilité de leurs auteurs. Toute reproduction interdite.

FRANCE PARE-BRISE

Une marque de Saint-Gobain



21 rue du Foulon

65000 TARBES

05 62 93 81 12

tarbes@reseau-franceparebrise.fr

22 av. du Monge - Route de Tarbes

65100 LOURDES

05 62 46 11 52

lourdes@reseau-franceparebrise.fr



Ibis Tarbes Odos

61, rte de Lourdes

65310 Odos

+33 (0)5 62 93 51 18

h5973-gm@accor.com

A proximité de l'aéroport de Tarbes Lourdes.
Nous vous accueillons 7j/7, 24h/24.
Chambres entièrement rénovées /
Parking fermé sécurisé / Piscine / Parc arboré.
Service snacking 7j sur 7 - 24h/24.



www.ibis.com

LOURDES PASS

☎ 07 69 15 91 75

E-mail : lourdes.visites@orange.fr

www.lourdespass.fr



MUSÉE DE
LA VIERGE
LOURDES

Ouvert tous les jours
d'avril à octobre :

9h30 - 11h45 / 13h45 - 18h

Tous les dimanches et mercredis ouverture à 10h (d'avril à octobre)

Tél. 06 81 86 72 68 / 06 87 16 39 87

Tarifs : 9.00€ / 5.00€ (de 4 à 12 ans) E-mail : info@museedecire.com

Le Petit
Train

Ouvert tous les jours d'avril à octobre :

9h30 - 11h30 / 13h30 - 18h

Tél. 06 81 86 72 68

Tél. 06 87 16 39 87



Tarifs : 9.00€ / 5.00€ (de 4 à 12 ans)

E-mail : info@musee-lourdes.fr



Le Petit
LOURDES depuis 1954

Ouvert tous les jours :
de 9h à 18h30
non stop

Tél. 06 81 86 72 68 / 06 87 16 39 87

Tarifs : 9.00€ / 5.00€ (de 4 à 12 ans)

ACCÈS ET TRANSPORTS

ACCESS AND TRANSPORTS

COLLEGAMENTI E TRASPORTI

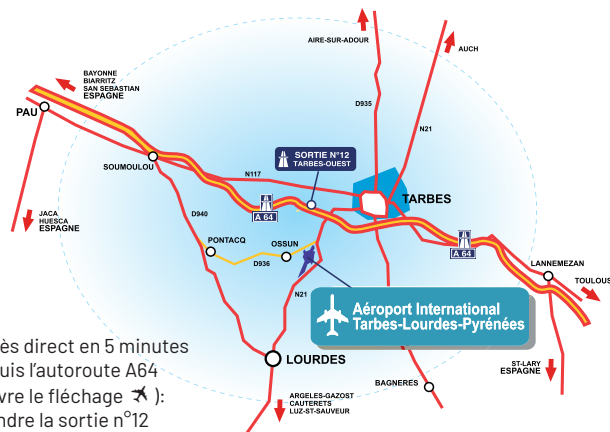

Accès direct en 5 minutes

depuis l'autoroute A64

(suivre le fléchage ✈) :

prendre la sortie n°12

« Tarbes Ouest » ;

au premier rond point, suivre la direction « Lourdes » ; continuer sur 3 km environ ; l'aéroport est indiqué sur la droite (1^{ère} sortie sur RN 21).

P Parking gratuit 750 places

Free car-park / Parcheggio gratuito

30 places de parking sont réservées aux Parkings à Mobilité Réduite (bornes d'appel). Ouverture d'un nouveau parking de 130 places.



Navette

Shuttle Bus

L'aéroport est desservi par 2 lignes de bus :

1. Lignes T7 + TL : navette annuelle desservant les gares de Tarbes et de Lourdes
2. Ligne TLP : desserte de Lourdes centre-ville

Horaires & renseignements : rubrique Parking et Transport
www.tlp.aeroport.fr



Taxis

Taxis

Juillan	☎ +33(0)6 08 10 36 04 / +33(0)6 88 76 27 26
Lourdes	☎ +33(0)5 62 42 08 08
Tarbes	☎ +33(0)5 62 34 32 36

VTC (sur réservation)

Allo VTC Services	☎ +33(0)6 41 34 77 10
ADT VTC 65	☎ +33(0)5 31 17 55 99
Détours Pyrénéens	☎ +33(0)6 48 27 45 36
Carprestige65	☎ +33(0)6 67 05 48 52



Locations de voitures

Car rental / Autonoleggi

Avis	☎ +33(0)5 62 34 26 76
Europcar	☎ +33(0)5 62 51 20 21
Hertz	☎ +33(0)5 62 93 14 99
Enterprise Citer	☎ +33(0)5 62 55 33 04
Sixt	☎ +33(0)1 70 97 61 11

Cave du Haras

VINS, CHAMPAGNES, SPIRITUEUX,
COURS D'ŒNOLOGIE

*"Les racines de la vigne sont le début de ma passion...
Votre plaisir en est le fruit."*

Didier FLEURY
SOMMELIER DE FRANCE



57, Avenue du Régiment de Bigorre
65000 TARBES
Tél. 06 03 92 85 15
sommelierdidier@gmail.com
www.caveduharas.fr

- 10% sur vos achats hors spiritueux*
* sur présentation de ce guide

AÉROGARE ET SERVICES

AIRPORT TERMINAL AND SERVICES
SERVIZI DELL'AEROPORTO

TLPmobilités



Navette Aéroport :
la liaison
directe et rapide !



✈️ AÉROPORT TLP << >> LOURDES PARADIS 🏰

- 🕒 25MIN DE TEMPS DE PARCOURS
- 🕒 HORAIRES ADAPTÉES AUX VOLS
- 💳 PAIEMENT PAR CB À BORD DU CAR

Tarbes Lourdes Pyrénées KEOLIS



#UsineTLP

ON N'A pas de LIMITE

L'USINE,
êtes-vous prêt à vous dépasser?

Tarbes Lourdes Pyrénées

VOS ESCALES À LOURDES

Publi-information

HÉBERGEMENT

HÔTEL SAINT-ÉTIENNE ***

61 Bd de la Grotte - 65100 Lourdes - T. 05 62 94 02 03
contact@hotelsaintetienne-lourdes.com
www.hotel-saintetienne-lourdes.com

Hôtel *** entièrement rénové en 2012, idéalement placé à 200 mètres des sanctuaires, nous vous proposons 43 chambres modernes, insonorisées, salles de bain privatives, téléphone, écran TV plat LED par satellite et WIFI gratuit. Notre restaurant vous propose une cuisine traditionnelle (régimes spéciaux sur demandes : végétariens, diabétiques etc). Bar Lounge, boutique et programmes excursions.

Hotel *** fully renovated in 2012, 2 minutes walk from sanctuaries. 43 modern bedrooms all ensuite with flat screen TV, free WIFI.



CAFFÈ E PIZZA ALL'ITALIANA

Mado Pizzeria Italiana

Restaurant italien de cuisine typique
Pizza fait maison au levain naturel

Sur place ou à Emporter · Ouvert de 7h à 2h

113, Rue de la Grotte - 65100 Lourdes

06 95 28 60 59



AÉROGARE ET SERVICES

AIRPORT TERMINAL AND SERVICES

SERVIZI DELL'AEROPORTO

GESTIONNAIRE DE L'AÉROPORT

Airport Operator / Operatore di l'aeroporto

SOCIÉTÉ PUBLIQUE LOCALE AÉROPORTUAIRE RÉGIONALE

Aéroport Tarbes Lourdes Pyrénées

☎ +33(0)5 62 32 92 22 – Fax +33(0)5 62 32 93 71

Mail: information.tarbes-lourdes@aeroports-laregion.fr

Information

Information / Informazioni

☎ +33(0)5 62 32 92 22 - Fax +33(0)5 62 32 93 71

Information sur les vols, accueil personnalisé et salon d'honneur, messages, objets trouvés / Flight information, lounges, messages, lost and found / Informazioni sui voli, saloni e punti di accoglienza, messaggi, oggetti smarriti

Wifi

Wifi

Service wifi gratuit dans toute l'aérogare

Compagnies aériennes (vols réguliers)

Airlines / Compagnie aeree

EasyJet ☎ +33(0)9 77 40 77 70..... www.easyjet.com

Ryanair ☎ +33(0)8 92 23 23 75..... www.ryanair.com

Volotea ☎ +33(0)1 86 65 43 60⁽¹⁾ .. www.volotea.com

(1) 0,15 € TTC/mn

Duty Free Shop Aelia

Aéroboutique

Salle d'embarquement / Boarding room / Sala d'imbarco

☎ +33(0)5 62 32 87 21

La Poste

Mail Box / Casseta Postale

Boîte aux lettres au niveau départs, à côté du bar

Departure level/ Hall partenze

Lieu de Culte

Interfaith Chapel / Luogo di Culto

Niveau arrivées / Arrivals level / Hall arrivi

Restaurant - Bars de l'aéroport

Restaurant-Bars / Ristorante-Bars

• **Restaurant** : brasserie située au niveau départs, formules déjeuners à partir de 17,80 € (cuisine du sud-ouest revisitée). Ouvert de 12h à 14h30 et le soir sur réservation / *Departure level: Restaurant and banquet room (cocktail parties, seminars) / Hall Partenze: Ristorante e sala banchetti (cocktail, seminari).* Mail : cote-py@aeroports-laregion.fr

• **Café** : bars situés au niveau départs et en salle d'embarquement, nombreux choix de boissons, encas sucrés et salés / *Departure level and boarding room: Hot and cold beverages, sandwiches and sweet, savoury snacks / Hall Partenze e sala d'imbarco: Bevande calde e fredde, sandwich e spuntini dolci/salati.*

VOS ESCALES À LOURDES

Publi-information

RESTAURATION

BAR TOUTATIS

Halles - Place du Champ Commun - 65100 LOURDES
T. 07 77 72 48 12



Visitez et savourez !
Caviste-Bar à vins et bières, avec tapas, dégustations, musique..., situé dans les Halles entourés de tous nos commerçants et producteurs locaux, en hyper-centre de Lourdes.

LA CURE GOURMANDE

Un univers de gourmandises dans la cité mariale de Lourdes
Biscuits, caramels, nougats, calissons et confiseries pour le plaisir des petits comme des grands

Dégustation offerte

28, av. Bernadette Soubirous
65100 LOURDES
T. 05 62 45 68 81
lcg.lourdes.soubirous@curegourmande.com

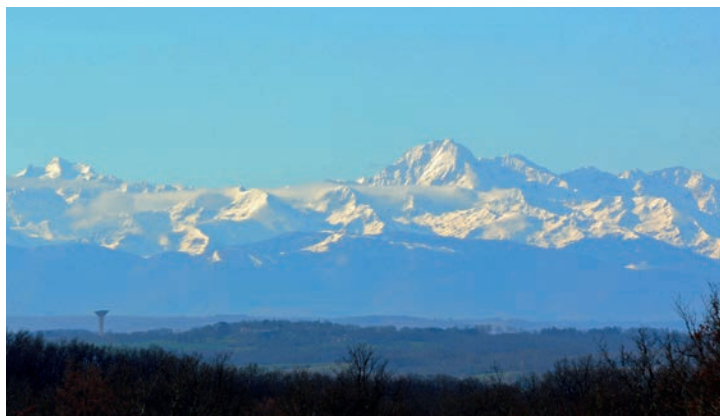

AÉROGARE ET SERVICES

AIRPORT TERMINAL AND SERVICES

SERVIZI DELL'AEROPORTO

- **Prestations traiteur** : repas groupes, déjeuners familiaux, séminaires, cocktails, service traiteur pour tout type d'événements.
Mail : cote-py@aeroports-laregion.fr
- **Catering** : Service catering aérien
☎ +33(0)5 62 32 60 50
Mail : cote-py@aeroports-laregion.fr
facebook : Côté-Py Restaurant
- **Distributeurs boissons et confiseries**

Accueil & Information / Agence de voyages – Tourisme *Information / Informazioni*

• **Agence de voyages Oxy'travel - Selectour**
Billetterie aérienne, ferroviaire, vente de voyages sur mesure et haut de gamme ; vente de séjours, circuits, croisières, autotours ; organisation de déplacements VIP. Espace Détente et Information Touristique.

☎ +33(0)5 62 32 77 00
Mail : oxytravel@aeroports-laregion.fr

Centre d'affaires - Salles de réunion *Business Centre / Sale Reunioni*

Pour vos réunions de travail, formations, workshops, show-rooms l'aéroport dispose de plusieurs salles de réunions à la location
Perfectly located at the heart of the air terminal, the business rooms of the Tarbes Lourdes Pyrénées Airport offers you an atypical environment to organize your meetings, training, show rooms, workshops or recruitment.

- Location des salles à l'heure, à la demi-journée ou à la journée
- **Des prestations sur mesure: permanence accueil, formules séminaires et prestations restauration...**

Devis et renseignements :
Mail : information.tarbes-lourdes@aeroports-laregion.fr
ou au ☎ +33(0)5 62 32 92 22

Aviation d'affaires *Business Aviation / Aviazione di affari*

Un terminal affaires de 500 m² permet aux clients de l'aviation d'affaires et privée ainsi qu'aux équipages d'accéder rapidement à leur appareil, placé sur un parking avion de 9000 m² réservé à cet effet / *This new 500 m² terminal offers both to business & private aviation customers and crews an easy and quick access to their plane (a 9000 m² parking).*

Services Opérations VIP ☎ +33(0)6 84 90 21 81
vip.tarbes-lourdes@aeroports-laregion.fr
Catering ☎ +33(0)5 62 32 60 50
catering.tarbes-lourdes@aeroports-laregion.fr
Avitaillement (WFS) ☎ +33(0)5 62 92 53 08

En savoir plus: consultez notre site internet : www.tlp.aeroport.fr

AÉROGARE ET SERVICES

AIRPORT TERMINAL AND SERVICES

SERVIZI DELL'AEROPORTO



Contacts utiles

Useful information / Informazioni utili

Aéroclub Léon Morane	☎ +33(0)5 62 32 90 36
Aviation Civile	☎ +33(0)5 62 32 62 62
Douanes	☎ +33(0)5 62 32 98 79
Météo	☎ 0 892 68 02 65
WFS - Carburant Aviation	☎ +33(0)5 62 92 53 08



Accueil des personnes à mobilité réduite

Reception of the disabled / Passegeri disabili

À l'aéroport:

- **30 places de stationnement gratuites réservées**
30 free parking spaces reserved in the car parks
30 posti di parcheggio gratuiti riservati
- **3 bornes d'appel à disposition sur parking pour service d'assistance**
3 call terminals in the car park for assistance service
3 colonnine di chiamata nel parcheggio per el servizio assistenza
- **Chaises roulantes traditionnelles et fauteuils spécifiques**
Conventional wheelchairs and specific chairs
Sedie a rotelle tradizionali e poltrone specifiche
- **Ascenseurs spécifiquement dimensionnés**
Specifically sized lifts / Ascensor specificamente dimensionati
- **Véhicules-élévateurs spécifiques pour l'embarquement et le débarquement**
Special platform buses / Elevatori per imbarco e sbarco
- **Transfert direct en bus aux passerelles et aux avions**
Buses for direct transport to apron / Navette per trasferimento dal terminal all'aereo
- **Salles de repos adaptées à chaque niveau, avec infirmerie attenante et sanitaires homologués**
Suitable rest rooms on each level, with attending nurse and certified sanitary amenities / Sale di riposo adatte ad ogni piano, con infermeria attigua e sanitari omologati

Avant de partir:

- Le passager doit notifier sa demande d'assistance auprès de sa compagnie ou de son agence de voyage lors de sa réservation ou au plus tard 48 heures avant l'heure de départ / *PRM Passenger should notify airline or travel agency and request assistance for your special needs at least 48 hours before departure*
Il passeggero è tenuto a richiedere il servizio di assistenza a terra alla compagnia aerea con cui effettua la prenotazione del volo entro 48 ore dall'ora pubblicata del volo.

Avec la collaboration de l'**Hospitalité Notre Dame de Lourdes**, des équipes d'intervention spécialement formées prennent soin des passagers individuels comme des groupes / *With the support of Hospitalité ND de Lourdes, specially trained intervention teams take care of both individual passengers and groups alike* / *Con la collaborazione dell'Hospitalité ND di Lourdes, squadre d'intervento costituite all'uopo si prendono cura dei singoli passeggeri e dei gruppi.*

Plus d'informations / More information / Per informazioni

Par ☎ +33(0)5 62 32 92 22

Par mail : information.tarbes-lourdes@aeroports-laregion.fr

**TRAIT
D'UNION**
La com' créative

WWW.TRAIT-DUNION.FR

720, route de Montpellier | 34740 VENDARGUES

04 67 17 38 32

LE RÉSEAU

FLIGHT NETWORK / DESTINAZIONI

- Vols réguliers
- Vols charters

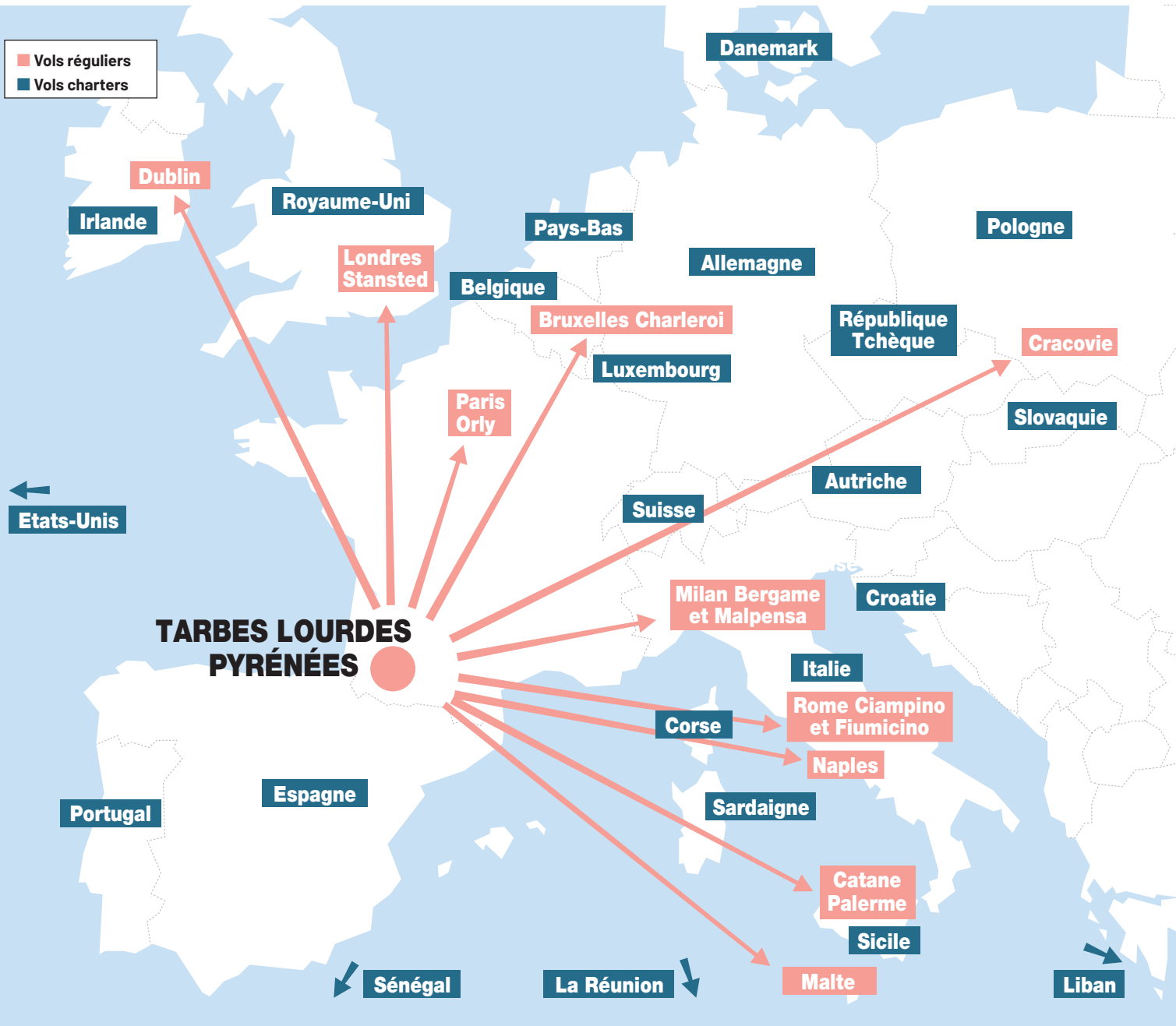



BRUXELLES

Généreuse et contrastée, la ville sait séduire tous les visiteurs : des ruelles des Marolles au quartier européen, des façades art nouveau aux murs BD, de l'Atomium aux estaminets, des bières d'abbayes, aux chocolats gourmands, il y en a pour tous les goûts ! À découvrir d'urgence.

CATANE

Catane est ville pittoresque d'Italie réputée pour son patrimoine baroque. Cathédrale, palais, théâtre, autant de prouesses architecturales classées par l'Unesco qui sauront vous émerveiller. Sans parler de la vue sur le mont Etna, le plus haut volcan actif d'Europe.



CRACOVIE

Ancienne capitale de la Pologne et siège des rois polonais, Cracovie est l'une des plus anciennes villes du pays. Découvrez ses rues pavées, ses châteaux gothiques et la légende du dragon de Wawel. Véritable joyau attirant le monde entier, il y a toujours quelque chose d'insolite à découvrir à Cracovie !



DUBLIN

La capitale irlandaise possède une beauté naturelle qui irradie dans sa baie où la mer, les montagnes et les rivières se font la part belle. Profitez de toutes les distractions d'une ville en plein essor et de la nature si proche qu'il serait dommage de s'en priver.

LONDRES

Multiculturelle, grouillante, vibrante, Londres est une ville fascinante. Sur les bords de la Tamise, tout bouge en permanence. La vie culturelle autant que la vie nocturne intense, les pubs et les quartiers typiques confèrent à Londres une ambiance cosmopolite inimitable.



MALTE

Posée au milieu de la Méditerranée, Malte est la promesse de vacances réussies : elle propose à la fois des activités culturelles, balnéaires et une nature propice aux randonnées. Les îles de Malte bénéficient de 3 classements Unesco. Culture, art de vivre et farniente, la trilogie maltaise fait rêver.





MILAN

La capitale mondiale de la mode et du design est la destination idéale pour un city-break. Parsemée de monuments magnifiques, la cité lombarde est une leçon d'histoire à elle toute seule. Entre culture, gastronomie, shopping, la dolce vita est assurée !

NAPLES

Naples, ville du sud de l'Italie, au pied du Vésuve, combine le soleil et la fascination. Fière de son folklore, elle abrite des joyaux culturels tels que le Capodimonte, le Madre et le Musée Archéologique.



PALERME

Capitale de la Sicile, Palermo est une ville remplie de richesse, conjuguant passé et présent avec audace et style. Découvrez ses ruelles colorées, ses marchés animés et ses festivals de rues. Il suffira de vous plonger dans sa culture locale pour s'en convaincre.



PARIS

La capitale française charme par sa culture et son art de vivre. Même dans ses quartiers touristiques, Paris cache des espaces préservés authentiques. Du Sacré-Cœur à la rue des Abbesses, en passant par le canal Saint-Martin, Paris est la promesse de belles découvertes.



ROME

Rome tutoie en permanence son histoire grâce à ses monuments qui font partie intégrante de l'urbanisme et dont le centre est classé à l'Unesco depuis 1980. Temples, amphithéâtres romains, églises, palais Renaissance, fontaines et places baroques, ruelles au charme médiéval, Rome est un musée à ciel ouvert.

HORAIRES

SCHEDULES / ORARI

Départ / Departure / Partenza

Vols directs au départ de TARBES-LOURDES

Direct flights from Tarbes-Lourdes / Voli diretti da Tarbes-Lourdes

Départ Departure	Arrivée Arrival	Jours Days	du from	au to	N° de vol Flight nb
---------------------	--------------------	---------------	------------	----------	------------------------

vers / to / per BRUXELLES CHARLEROI (CRL)

20:20	22:05	1	01/04/24	21/10/24	FR6097
13:45	15:30	4	04/04/24	24/10/24	FR6097

vers / to / per CATANE (CTA)

12:35	14:55	2	26/03/24	29/10/24	V72198
10:05	12:25	6	23/03/24	02/11/24	V72198

vers / to / per CRACOVIE (KRK)

19:50	22:30	1	01/04/24	21/10/24	FR2371
14:45	17:25	4	04/04/24	24/10/24	FR2371

vers / to / per DUBLIN (DUB)

12:30	13:40	1	07/10/24	21/10/24	FR5078
20:55	22:05	4	04/04/24	24/10/24	FR5078
10:55	12:05	7	31/03/24	20/10/24	FR5078

vers / to / per LONDRES STANSTED (STN)

16:15	17:10	1	01/04/24	21/10/24	FR523
17:40	18:35	2	02/04/24	22/10/24	FR523
16:15	17:10	3	03/04/24	23/10/24	FR523
21:30	22:25	4	04/04/24	24/10/24	FR523
21:50	22:45	5	05/04/24	25/10/24	FR523
09:35	10:30	6	06/04/24	26/10/24	FR523
21:25	22:20	7	31/03/24	28/04/24	FR523

vers / to / per MALTE (MLA)

16:55	19:20	3	03/04/24	25/09/24	FR9245
21:25	23:50	6	06/04/24	28/09/24	FR9245

Arrivée / Arrival / Arrivo

Vols directs retour vers TARBES-LOURDES

Direct flights return to Tarbes-Lourdes / Voli diretti per Tarbes-Lourdes

Départ Departure	Arrivée Arrival	Jours Days	du from	au to	N° de vol Flight nb
---------------------	--------------------	---------------	------------	----------	------------------------

de / from / da BRUXELLES CHARLEROI (CRL)

17:55	19:35	1	01/04/24	21/10/24	FR6096
11:20	13:00	4	04/04/24	24/10/24	FR6096

de / from / da CATANE (CTA)

15:30	18:05	2	26/03/24	29/10/24	V72199
13:25	15:55	6	23/03/24	02/11/24	V72199

de / from / da CRACOVIE (KRK)

16:20	19:05	1	01/04/24	21/10/24	FR2370
11:15	14:00	4	04/04/24	24/10/24	FR2370

de / from / da DUBLIN (DUB)

08:50	12:00	1	07/10/24	21/10/24	FR5079
17:10	20:20	4	04/04/24	24/10/24	FR5079
07:00	10:10	7	31/03/24	20/10/24	FR5079

de / from / da LONDRES STANSTED (STN)

12:35	15:30	1	01/04/24	21/10/24	FR522
14:00	16:55	2	02/04/24	22/10/24	FR522
12:35	15:30	3	03/04/24	23/10/24	FR522
17:55	20:50	4	04/04/24	24/10/24	FR522
18:10	21:05	5	05/04/24	25/10/24	FR522
05:55	08:50	6	06/04/24	26/10/24	FR522
18:00	20:55	7	31/03/24	28/04/24	FR522

de / from / da MALTE (MLA)

13:40	16:10	3	03/04/24	25/09/24	FR9246
18:10	20:40	6	06/04/24	28/09/24	FR9246

Horaires susceptibles de modifications sans préavis, se renseigner auprès des compagnies.

Toutes heures locales. FR : Ryanair - V7 : Volotea

1 : lundi - 2 : mardi - 3 : mercredi - 4 : jeudi - 5 : vendredi - 6 : samedi - 7 : dimanche

Timetables are subject to change without notice. Please contact airline companies.

All times are local times. FR: Ryanair - V7: Volotea

1: Monday - 2: Tuesday - 3: Wednesday - 4: Thursday - 5: Friday - 6: Saturday - 7: Sunday

HORAIRES

SCHEDULES / ORARI

Départ / Departure / Partenza

Vols directs au départ de TARBES-LOURDES

Direct flights from Tarbes-Lourdes / Voli diretti da Tarbes-Lourdes

Départ Departure	Arrivée Arrival	Jours Days	du from	au to	N° de vol Flight nb
vers / to / per MILAN Bergamo Orio Al Serio (BGY)					
07:55	09:35	1	01/04/24	21/10/24	FR5109
13:00	14:40	3	03/04/24	23/10/24	FR5109
23:10	00:50	4	04/04/24	30/05/24	FR5109
10:50	12:30	4	03/10/24	24/10/24	FR5109
22:15	23:55	5	05/04/24	25/10/24	FR5109

vers / to / per MILAN MALPENSA (MXP)

16:35	18:20	1	01/04/24	21/10/24	EJU3816
09:35	11:20	5	29/03/24	25/10/24	EJU3816

vers / to / per NAPLES (NAP)

10:45	12:55	4	21/03/24	31/10/24	V72188
08:45	10:55	7	24/03/24	03/11/24	V72188

vers / to / per PALERME (PMO)

13:15	15:20	3	27/03/24	30/10/24	V72186
20:20	22:25	6	23/03/24	02/11/24	V72186

vers / to / per PARIS ORLY (ORY)

06:45	08:10	1 2 3 4 5 6	*	*	V72180
06:15	07:40	6	06/04/24	04/11/24	V72180
18:40	20:05	1 2 3 4 5 7	*	*	V72182
16:25	17:50	6	*	*	V72182
14:50	16:15	7	*	*	V72180

vers / to / per ROME Ciampino (CIA)

18:55	20:45	2	02/04/24	28/05/24	FR4574
08:45	10:35	4	04/04/24	24/10/24	FR4574
13:10	15:00	7	31/03/24	20/10/24	FR4574

vers / to / per ROME Fiumicino (FCO)

10:45	12:40	1	25/03/24	04/11/24	V72196
12:45	14:40	5	22/03/24	01/11/24	V72196

Horaires susceptibles de modifications sans préavis, se renseigner auprès des compagnies.

Toutes heures locales. FR : Ryanair - V7 : Volotea

1 : lundi - 2 : mardi - 3 : mercredi - 4 : jeudi - 5 : vendredi - 6 : samedi - 7 : dimanche

Arrivée / Arrival / Arrivo

Vols directs retour vers TARBES-LOURDES

Direct flights return to Tarbes-Lourdes / Voli diretti per Tarbes-Lourdes

Départ Departure	Arrivée Arrival	Jours Days	du from	au to	N° de vol Flight nb
de / from / da MILAN Bergamo Orio Al Serio (BGY)					
05:45	07:25	1	01/04/24	21/10/24	FR5108
10:50	12:30	3	03/04/24	23/10/24	FR5108
21:00	22:40	4	04/04/24	30/05/24	FR5108
08:40	10:20	4	03/10/24	24/10/24	FR5108
19:50	21:30	5	05/04/24	25/10/24	FR5108

de / from / da MILAN MALPENSA (MXP)

14:10	15:50	1	01/04/24	21/10/24	EJU3815
07:05	08:45	5	29/03/24	25/10/24	EJU3815

de / from / da NAPLES (NAP)

13:30	15:45	4	21/03/24	31/10/24	V72189
11:35	13:50	7	24/03/24	03/11/24	V72189

de / from / da PALERME (PMO)

15:55	18:05	3	27/03/24	30/10/24	V72187
22:55	01:05	6	23/03/24	02/11/24	V72187

de / from / da PARIS ORLY (ORY)

08:45	10:10	1 2 3 4 5 6	*	*	V72181
08:15	09:40	6	06/04/24	02/11/24	V72181
20:40	22:05	1 2 3 4 5 7	*	*	V72183
18:25	19:50	6	*	*	V72181
16:50	18:15	7	*	*	V72181

de / from / da ROME Ciampino (CIA)

16:20	18:20	2	02/04/24	28/05/24	FR4573
06:00	08:00	4	04/04/24	24/10/24	FR4573
10:25	12:25	7	31/03/24	20/10/24	FR4573

de / from / da ROME Fiumicino (FCO)

13:40	15:40	1	25/03/24	04/11/24	V72197
16:05	18:05	5	22/03/24	01/11/24	V72197

Timetables are subject to change without notice. Please contact airline companies.

All times are local times. FR: Ryanair - V7: Volotea

1: Monday - 2: Tuesday - 3: Wednesday - 4: Thursday - 5: Friday - 6: Saturday - 7: Sunday

LIAISONS

SHUTTLES / COLLEGAMENTI

Aéroport Orly ↔ Paris (15 km)

CARS AIR FRANCE (ligne 1)	Départs: Orly Sud: porte L - Orly Ouest: porte D niveau arrivées Arrivées: Station des Invalides (rue Esnault Pelterie) Gare Montparnasse (rue Cdt Mouchotte) - Étoile Arc de Triomphe (1 avenue Carnot) Infos: Toutes les 20 à 30 mn de 6h00 à 23h20 - Durée de Trajet: 35 mn Tarif: 11,50 € A/S - 18,50 € A/R
ORLYBUS	Départs: Orly Sud: porte H - Orly Ouest: porte G niveau arrivées Arrivées: Place Denfert Rochereau (devant la gare RER) Infos: Toutes les 15-20 mn de 6h00 à 23h20 - Durée de Trajet: 30 mn Tarif: 6,90 € - Pass Navigo zones 1-4 accepté
RER C PARIS PAR LE TRAIN	Départs: Orly Sud: porte F - Orly Ouest: porte G niveau arrivées Arrivées: RER ligne C (Direction Pont de Rungis) Infos: Toutes les 20 mn de 5h00 à 23h30 - Durée du Trajet: 35 mn (25 mn RER + 10 mn bus) Tarif: 3,95 € (RER) + 2,50 € (bus) - Forfait Navigo zones 1-4 accepté
ORLYVAL et RER B	Départs: Orly Sud: porte K - Orly Ouest: porte A niveau départ Arrivées: Accès à tout Paris via la Ligne B du RER à Antony Infos: De 6h00 à 23h00 - Durée de Trajet: 25 mn (RER) + 8 mn (Orlyval) Tarif: billet combiné 10,75 € ou un Forfait Navigo zone 1-3 pour Paris-Antony + tarif spécial ORLYVAL: 8,30 €
BUS 285 BUS 183 BUS 91.10	Départs: Orly Sud Arrivées: Selon les numéros de bus

Aéroport Bruxelles Charleroi ↔ Bruxelles

BUS: Flibco propose une liaison express entre l'aéroport de Charleroi et la gare du Midi, située au centre-ville de Bruxelles. Départs toutes les 30 minutes. Tarif indicatif : 17€. Durée : environ 1 heure de trajet
TAXI : le tarif de la course entre l'aéroport de Charleroi et le centre de Bruxelles s'élève généralement entre 90€ et 100€.

Aéroport Catane ↔ Catane

BUS : la navette Alibus relie l'aéroport au centre-ville de Catane en 25 minutes. Départs toutes les 30 minutes. Tarif indicatif : 4€.
TRAIN : le train Balice Ekspres relie l'aéroport au centre de Catane en 8 minutes. Tarif indicatif : 1,90€.

Aéroport Cracovie ↔ Cracovie

BUS : desservi par les lignes 208 et 252 + un bus de nuit n°902. Départs réguliers. Tarif indicatif : 1,90€. Durée : entre 30 et 40 minutes.
TRAIN : le train Balice Ekspres relie l'aéroport au centre de Cracovie. Tarif indicatif : 1,90€. Durée : 20 minutes.
TAXI : Krakow Airport taxi est la seule compagnie officielle de l'aéroport. Le tarif de la course s'élève généralement à 19€ pour rejoindre le centre-ville.

Aéroport Dublin ↔ Dublin

BUS ET NAVETTES : desservi par les lignes de bus 747 et 757, billets à acheter en ligne, au guichet ou à bord. Tarif indicatif : aller pour un adulte 7€, pour un enfant 3€. Durée : 30 minutes.
TAXI : devant les sorties des terminaux. Le tarif de la course pour rejoindre le centre ville de Dublin est compris entre 25€ et 35€.

Aéroport de Londres Stansted ↔ Londres

<http://www.stanstedairport.com/>

TRAIN, « STANSTED EXPRESS », toutes les 15 minutes, trajet de 47 minutes pour « Liverpool Street », centre de Londres. Ticket aller simple: £8 / pers
BUS, « NATIONAL EXPRESS », départs fréquents vers les principaux arrêts de métro et bus. Tarif aller simple à partir de £5 / pers.
TAXIS, service 24x7, réservations au niveau du hall « arrivées internationales ».

Aéroport Malte ↔ Malte

BUS : desservi par 6 lignes de bus (X1, X2, X3, X4, X5 et X7) et qui relie l'aéroport à l'ensemble de l'île. Tarif indicatif : entre 1,50 et 2€ en fonction de la saison.
TAXI : le tarif des courses entre l'aéroport et les autres villes maltaises est fixe et réglementé, généralement compris entre 17 et 37 euros selon la distance parcourue.

Aéroport Milan Bergamo ↔ Milan

<http://www.bergamoairport.co.uk/>

NAVETTE « TERRAVISION », 60 min de trajet jusqu'à la gare centrale - 5€ l'aller simple.
BUS, « BERGAMO BUS » jusqu'à Bergamo puis prendre le train jusqu'à Milan. Un des transferts les moins cher.
TAXIS, possibilité de pré-réserver le taxi.
NAVETTE PRIVÉE : Possibilité de réserver une navette privée mais c'est un peu plus cher que les autres options.

Aéroport Naples ↔ Naples

BUS, la société ALIBUS relie l'aéroport de Naples à la gare Stazione Centrale ainsi que le port de Naples. Départs toutes les 15-20 minutes de 6h30 à 23h30. 6€ l'aller.
TAXI, environ 20 € pour rejoindre le centre-ville

Aéroport Palerme ↔ Palerme

BUS : la compagnie PRESTIA-COMANDÉ propose une liaison en bus pour rejoindre Palerme. Les trajets ont lieu toutes les demi-heures. Tarif indicatif : 6€. Durée : entre 20 et 50 minutes selon l'arrêt.
TRAIN : Tarif indicatif : 5,90€. Durée : entre 50 minutes et 1h.
TAXI : possibilité de réserver un taxi en amont avec TaxiTender.

Aéroport Rome-Ciampino ↔ Rome

BUS et MÉTRO, trajet centre de Rome : 20-30 minutes. Prix : 2 €. Le bus Cotral (toutes les 20 mn) au départ de l'aéroport jusqu'à la station de métro Anagnina, puis prendre le métro A en direction du centre. (http://www.cotralspa.it/)
NAVETTE, 40 minutes de trajet. Plusieurs compagnies proposent cette liaison (Terravision, SITBusShuttle) à partir de 4 €/personne. Achat des tickets : au guichet dans le hall de l'aéroport ou directement dans le bus.
TAXI, 50 € pour rejoindre le centre-ville. De nombreux taxis vous attendront à la sortie de l'aéroport.

Aéroport Rome Fiumicino ↔ Rome

BUS : les navettes TERRAVISION permettent de rejoindre le centre-ville de Rome. Tarif indicatif : 4€. Durée : entre 50 et 55 minutes.
TRAIN : le transfert le plus rapide entre l'aéroport et le centre ville est le train Leonardo Express. Tarif indicatif : 14€. Durée : 32 minutes.

ABONNEMENT

SUBSCRIPTION / ABBONAMENTO

Pour recevoir le guide horaires de l'aéroport de Tarbes-Lourdes-Pyrénées dès sa parution, veuillez nous renvoyer ce bon. Nous vous ferons parvenir régulièrement, à l'adresse que vous nous aurez indiquée, les deux éditions annuelles.

Wish you receive free future editions of the Tarbes-Lourdes-Pyrénées timetable, please complete and mail the coupon below.

Per ricevere regolarmente e gratuitamente l'orario dell'aeroporto Tarbes-Lourdes-Pirenei complete e spedite la scheda qui sotto.

Aéroport Tarbes Lourdes Pyrénées
 BP-3 • 65290 JUILLAN • FRANCE
 ou par fax (33) 05 62 32 93 71



Merci de remplir ce bon en lettres capitales
 Please write clearly / Scrivere in stampatello.

Société / Company / Società:

Madame Mademoiselle Monsieur

Nom / Name / Nome:

Prénom / First name / Cognome:

Adresse / Address / Indirizzo:

Code postal / Zip code / Codice postale:

Ville / City / Città:

Pays / Country / Paese:

Tél. / Phone: Fax:

e-Mail:

Suggestions / Suggestions / Sugerimenti:



LOURDES EXPÉRIENCE

SÉJOURNER À LOURDES

Vous êtes engagé ? Profitez de nos offres spéciales hospitaliers dans un hôtel familial aux portes du Sanctuaire.

Are you committed? Enjoy our special volunteer offers in a family hotel near the Sanctuary.

Siete impegnati? Approfittate delle nostre offerte speciali per i volontari in un hotel a conduzione familiare vicino al Santuario.

L'ESPRIT CONVIVAL QUI RÈGNE ICI, C'EST NOTRE PETIT PLUS !

**-5% sur l'offre hospitaliers
avec le code HNDL2024**

**Promotion valable sur un séjour hospitaliers 2024/2025 réservé avant le 31 décembre 2024*

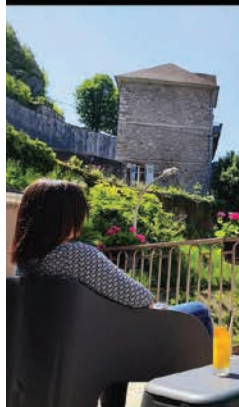

LIBÉREZ VOTRE COMMUNICATION DIGITALE !



CONTACTEZ-NOUS AU

04 67 02 68 68

www.dixonline.com

d|o
dixonline
web marketing